

DRENAGEM
Escala: 1:250

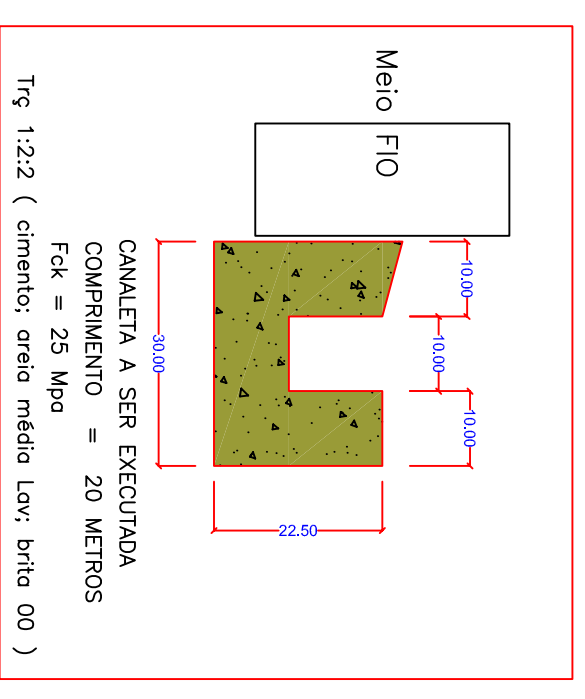
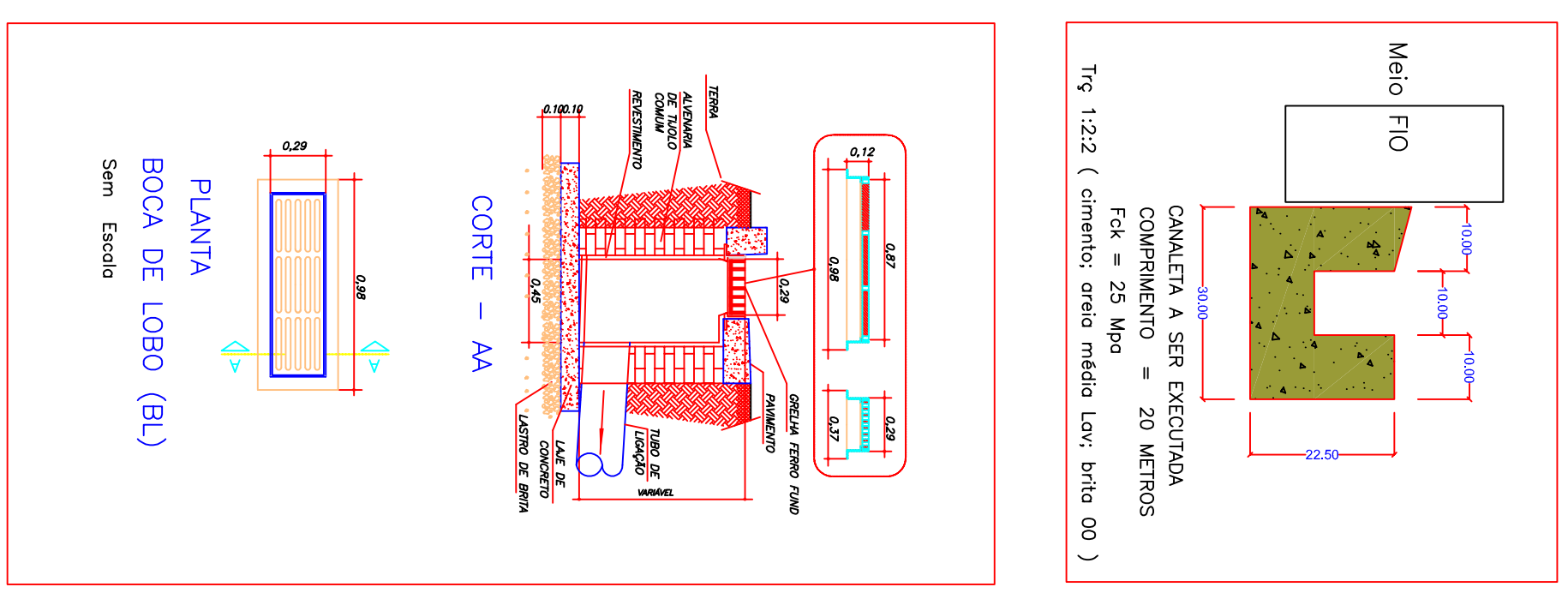
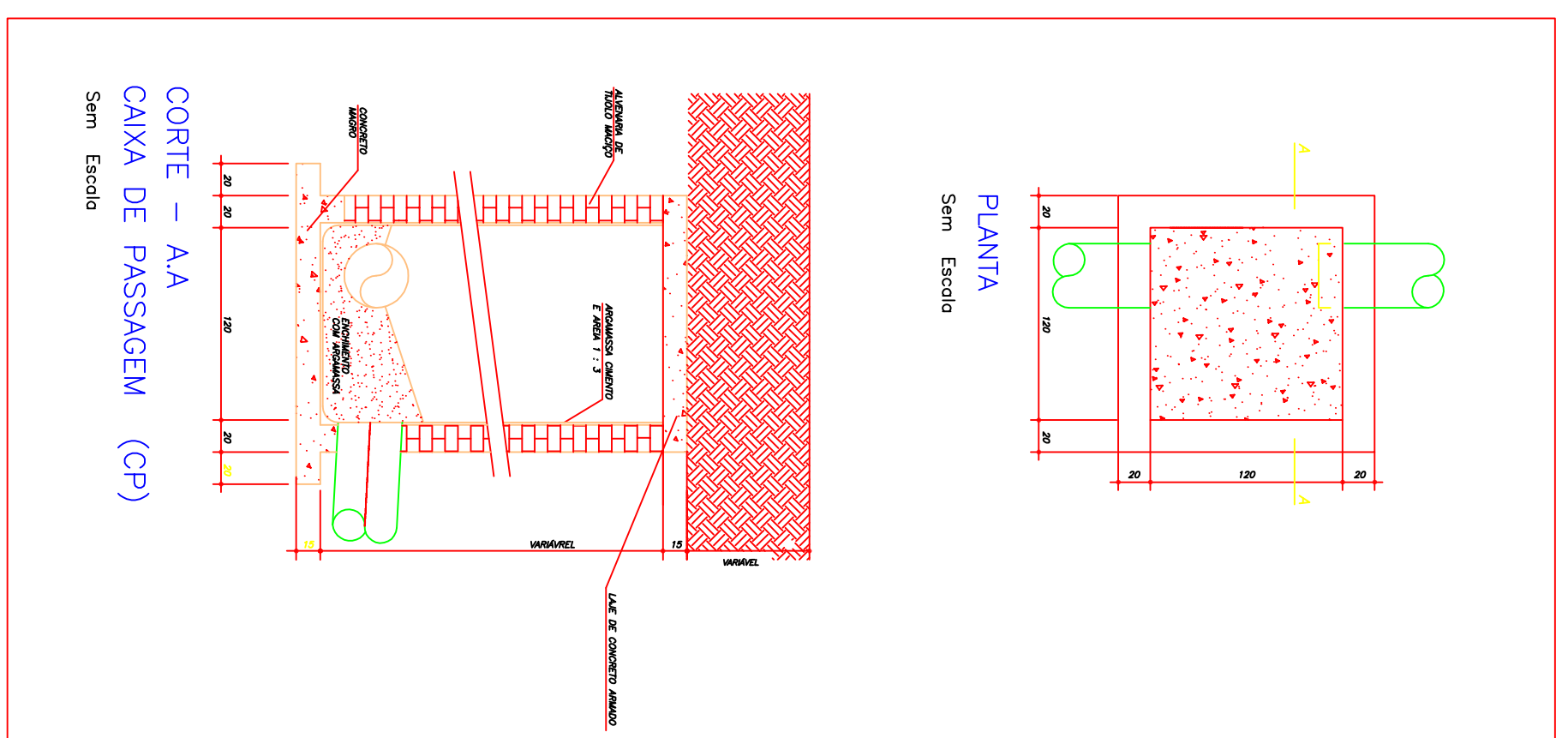
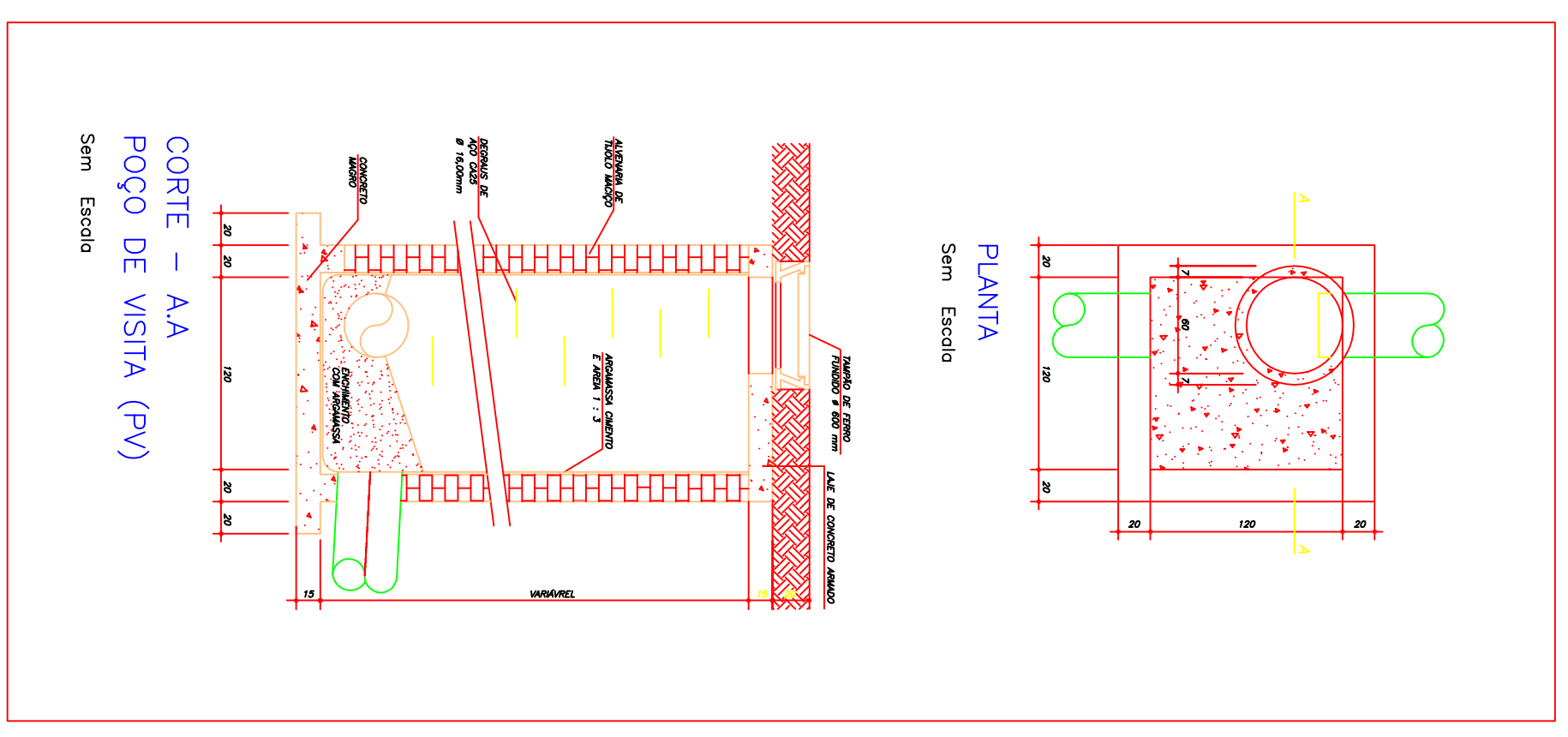
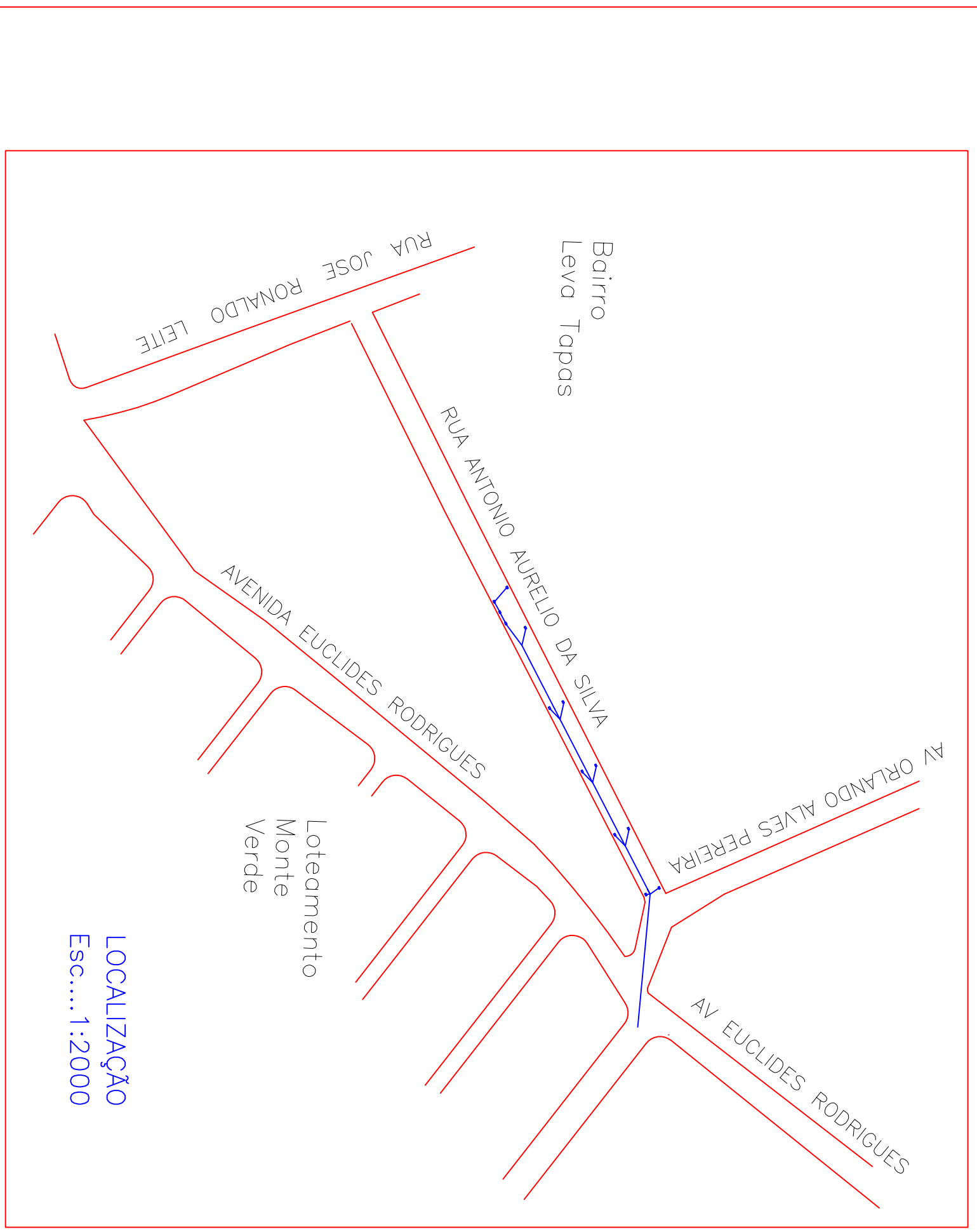

DETALHE DA CANALETA DE ESCOAMENTO

OBS.

- POÇO DE VISITA (PV)
- EXECUÇÃO DE PROLONGAMENTO A PARTIR DA LAJE (TAMPA) DA CAIXADO PV
- ASSENTAMENTO DA TAMPA DE FERRO FUNDIDO (TRANSITO PESADO) DIAM = 600MM
- BOCA DE LOBO (BL)
- REPAROS NO REVESTIMENTO E ENCHIMENTO DE PARTE DOS BLOCOS EM CONCRETO, Fck = 25 Mpa
- ASSENTAMENTO DE TAMPA (GRELHA) FERRO FUNDIDO PARA TRANSITO PESADO

		PROJETO DE DRENAGEM					
		CLIENTE: PREFEITURA MUNICIPAL LOCALIZAÇÃO DA OBRA:	CIDADE: PARAGUACU	UF: MG			
ART:	REVISÃO:	TÍTULO DA PROPOSTA: TRAÇADO DAS VIAS A SEREM DRENADAS DETALHE DAS CALÇADAS E GUIAS	DATA: 18/07/2018	OBRA:	FOLHA:	TOTAL:	REV.
REV. DATA VISTO	Contato: (035) 3267-4341 (035) 9824-1777 Rua José Romaldo Leite, 243 Pq. dos Pinheiros Paraguacú / Minas Gerais Email: engcivil@cp@gmail.com	DATA: 18/07/2018	ESCALA: INDICADA	OBRA:	FOLHA:	TOTAL:	REV.
COMF:	APROV:	DATA: 18/07/2018	ESCALA: INDICADA	OBRA:	FOLHA:	TOTAL:	REV.
					01	012	